

I. Òrgans de govern

El Ple

El Ple és l'òrgan sobirà de l'Institut d'Estudis Catalans. És constituït pels membres numeraris, els emèrits i els presidents de les societats filials

Les membres formen les seccions, que, des del 25 de setembre de 1989, són les cinc següents: Secció Històrico-Arqueològica, Secció de Ciències Biològiques, Secció de Ciències i Tecnologia, Secció Filològica i Secció de Filosofia i Ciències Socials. (Vegeu el capítol III, «Les seccions».)

Equip de Govern

L' Equip de Govern assisteix el president en les seves funcions executives i administratives.

President:	Joandomènec Ros i Aragonès
Vicepresident:	Jaume de Puig i Oliver
Vicepresidenta:	Mariàngela Vilallonga Vives
Secretari general:	Josep Enric Llebot Rabagliati

Consell Permanent

El Consell Permanent actua per delegació del Ple i exerceix el govern de la corporació. És format per l'Equip de Govern i els presidents de les cinc seccions.

Presidents de les seccions:	Josep Massot i Muntaner (fins al 14.2.2018) Ramon Pinyol i Torrents (des del 15.2.2018) <i>(Secció Històrico-Arqueològica)</i> Francesc González i Sastre (fins al 5.11.2017) Pere Puigdomènech i Rosell (des del 6.11.2017) <i>(Secció de Ciències Biològiques)</i>
-----------------------------	---

Joan Antoni Solans i Huguet
(*Secció de Ciències i Tecnologia*)

M. Teresa Cabré i Castellví
(*Secció Filològica*)

Maria Corominas i Piulats
(*Secció de Filosofia i Ciències Socials*)

Consells de govern de les seccions

Les seccions de l'IEC es corresponen amb grans unitats temàtiques de la ciència i la tecnologia. Són regides per un consell de govern format per un president, un vicepresident, un secretari i un tresorer.

Secció Històrico-Arqueològica

President:	Josep Massot i Muntaner
Vicepresident:	Albert Balcells i González
Secretari:	Antoni Simon i Tarrés
Tresorer:	Joaquim Garriga i Riera (†)

A partir del 15 de febrer de 2018, l'equip restà configurat de la manera següent:

President:	Ramon Pinyol i Torrents
Vicepresident:	Antoni Riera i Melis
Secretari:	Antoni Simon i Tarrés
Tresorer:	Bonaventura Bassegoda i Hugas

Secció de Ciències Biològiques

President:	Francesc González i Sastre
Vicepresident:	Abel Mariné i Font
Secretari:	Xavier Llimona i Pagès
Tresorer:	Joaquim Gosálbez i Noguera

A partir del 6 de novembre de 2017, l'equip restà configurat de la manera següent:

President:	Pere Puigdomènech i Rosell
Vicepresident:	Ramon Bartrons i Bach
Secretària:	Montserrat Agudé i Porres
Tresorer:	Joaquim Gosálbez i Noguera
Vocal:	Jordi Casanova i Roca

Secció de Ciències i Tecnologia

President:	Joan Antoni Solans i Huguet
Vicepresidenta:	Alicia Casals i Gelpí
Secretari:	Antoni Olivé i Ramon
Tresorer:	Miquel Canals i Artigas

Secció Filològica

Presidenta:	M. Teresa Cabré i Castellví
Vicepresidenta:	Mila Segarra i Neira
Secretari:	Ramon Sistac i Vicén
Tresorer:	Màrius Serra i Roig

A partir del 8 de juny de 2013, l'equip restà configurat de la manera següent:

Presidenta:	M. Teresa Cabré i Castellví
Vicepresident:	Ramon Sistac i Vicén
Secretària:	Mila Segarra i Neira
Tresorer:	Màrius Serra i Roig

Secció de Filosofia i Ciències Socials

Presidenta:	Maria Corominas i Piulats
Vicepresident:	Josep M. Panareda Clopés
Secretari:	Joaquim Arnau Querol
Tresorera:	Maria Dolors Garcia Ramon

Presidents de les societats filials

Amics de l'Art Romànic

Presidenta: Francesca Español i Bertran

Associació Catalana de Ciències de l'Alimentació

Presidenta: Montserrat Rivero Urgell

Associació Catalana de Sociologia

President: Fidel Molina Luque
(fins al 19.12.2017)

Presidenta: Marta Soler Gallart
(des del 20.12.2017)

Institució Catalana d'Estudis Agraris

President: Josep M. Vives de Quadras
(fins al 13.12.2017)

Jordi Sala i Casarramona
(des del 14.12.2017)

Institució Catalana d'Història Natural

President: Joan Pino i Vilalta

Societat Catalana d'Economia

President: Eduard Arruga i Valeri

Societat Catalana d'Estudis Clàssics

Presidenta: Montserrat Jufresa i Muñoz

Societat Catalana d'Estudis Hebraics

President: Pere Casanellas i Bassols

Societat Catalana d'Estudis Històrics

President: Jaume Sobrequés i Callicó

Societat Catalana d'Estudis Jurídics

President: Josep Cruanyes i Tor

Societat Catalana d'Estudis Litúrgics

President: Miquel dels Sants Gros i Pujol

Societat Catalana d'Estudis Numismàtics

President: Miquel de Crusafont i Sabater

Societat Catalana d'Història de la Ciència i de la Tècnica

Presidenta: Emma Sallent del Colombo
(fins al 28.11.2017)

President: Alfons Zarzoso Orellana
(des del 29.11.2017)

Societat Catalana d'Ordenació del Territori

President: Josep A. Bágüena Latorre

Societat Catalana de Biologia

President: Josep Clotet Erra
(fins al 28.11.2017)

Presidenta: Montserrat Corominas i Guiu
(des del 29.11.2017)

Societat Catalana de Comunicació

President: Jordi Bèrrio Serrano

Societat Catalana de Filosofia

President: Josep Monserrat i Molas

Societat Catalana de Física

President: Josep Enric Llebot Rabagliati
(fins al 9.11.2017)

Joan Parellada Sabata
(des del 10.11.2017)

Societat Catalana de Geografia

President: Josep Oliveras i Samitier

Societat Catalana de Llengua i Literatura

President: Manuel Llanas i Pont

Societat Catalana de Matemàtiques

President: Xavier Jarque i Ribera

Societat Catalana de Musicologia

President: Jordi Ballester Gibert

Societat Catalana de Pedagogia

President: Martí Teixidó i Planas

Estructura administrativa

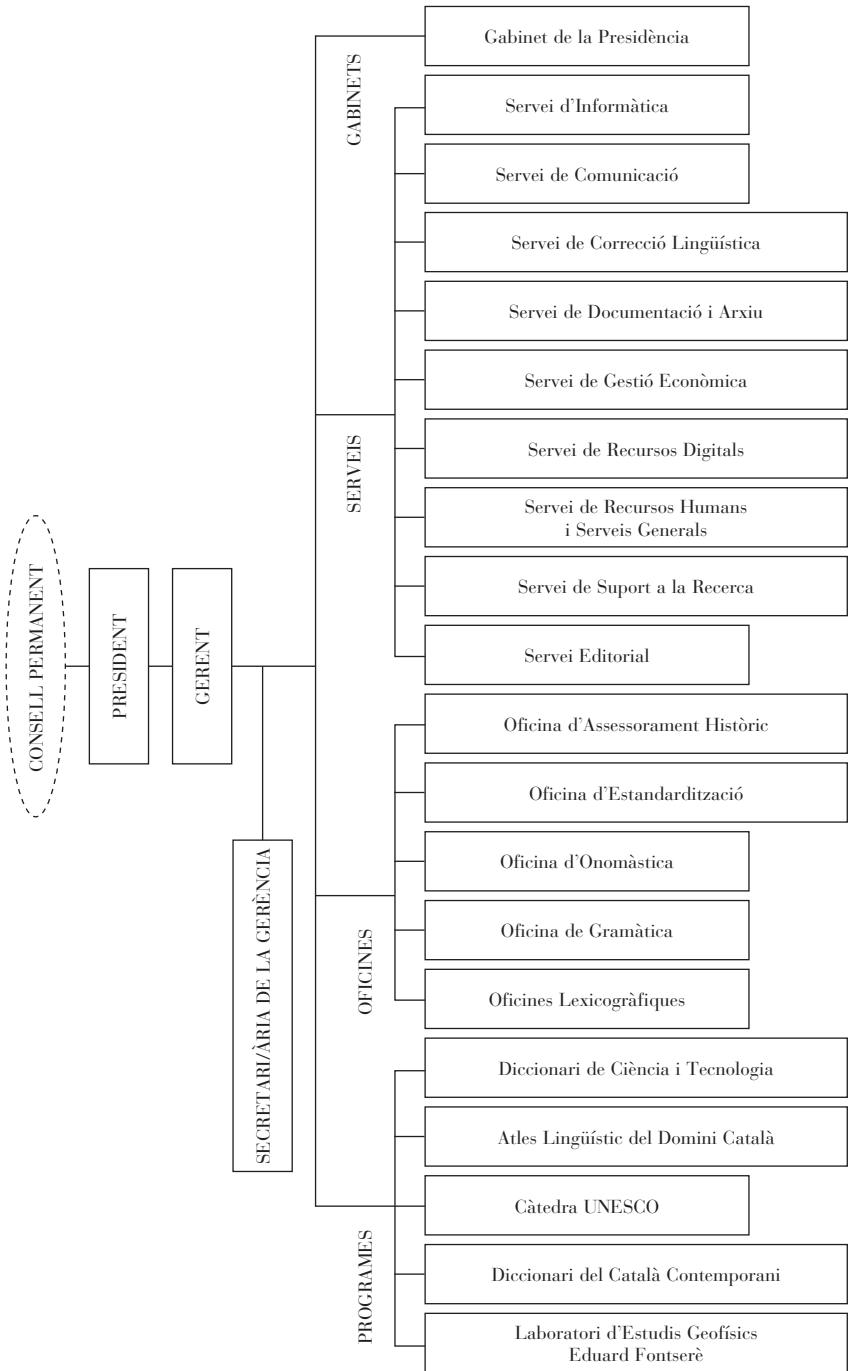

Nòmina del personal

Sara Adell i Roura

Marc Alcalà i Borrell

M. Teresa Balagué i Sort

Marta Balasch Guerrero

M. del Mar Batlle Gutiérrez

Blanca Betriu Recha

Gemma Boada Pérez

M. Cristina Busto i Menéndez

Ferran Cabellos Romero

Laia Campamà Mormeneo

Eduard Campos Jiménez

Roger Cascales Puerto

Laia Castanyer Teixidó

M. Lluïsa Castellón i Molina

Mercè Castells i Baldrich

Anna Chamizo i Tarté

Albert Clavero Arnau

Irene Comas i Alsina

Ramon Corbella Bosch

Fàtima Duarte i Ortega

Marta Ejarque i Pavia

Antoni Escolà i Banqué

Marta Fabregat i Marco

Eva Faustino Vidal

Judit Feliu Cortés

F. Xavier Ferré i Mariscot

Antònia Ferrer i Gràcia

Núria Florit Robusté

Marta Folia i Campos

Anna Font Reñé

Carla Fontclara Serrallonga

Eva Forés Castell

Imma Fradera i Castillo

M. Rosa Franquesa i Bonet

Núria Fuster i Postico

Mariàngels Gallego i Ribó

Eva Gil Bel

Georgina Goberna Baradat

Cristina Guirado Gil

Núria Jolis i Masjuan

Robert Latorre Soto

Ernest Llompart Carbó

Lídia Lluís Gavaldà

Sílvia López i Caballer

Daniel Luján Casalilla

Mercè Martí Bassols

Cora Martín Paños

M. Àngels Martínez Salom

Begonya Masdefiol Aldeano

Josep Maria Mestres i Serra

Eulàlia Miret i Raspall

Pere Montalat i Buscató

Mercè Montaña i del Agua

Isabel Munujos i Sala

Santiago Muxach Riubrogent

Lluís Olivé Duran

Bernat Oliver Majó

David Ordóñez i García

Josep Maria Palau Baduell

Manuel Pascual i Rodríguez

Miquel Payrot

Berta Pedemonte Miquel

Ester Pedreño Puertas

Lliris Picó Carbonell

Mar Pongiluppi Gomila

Ester Prat Alsina

Gemma Pujol Vallès

Joan Antoni Rabella i Ribas

Jordi Ribas i Bisbal

Griselda Ribas Fernández

Eulàlia Ribera Llonc
Sandra Rigall Méndez
Montserrat Rius Mentuy
Roser Rodríguez Vila
Xavier Rofes i Moliner
Núria Roma i Peix
Montserrat Roma Uguet
Aina Rusca Mestre
M. Teresa Sadurní i Villaronga
Francesc Salvador Carvajal
Jaume Salvanyà Cristòbal
Maite Sànchez i Riera
Roser Sanromà i Borrell
Carolina Santamaria i Jordà

Lluís Maria Sol i Salvadó
Lourdes Sola i López
Joan Soler i Bou
José Soriano Moreno
M. del Mar Tapia Jiménez
Sílvia Teulats Castells
Montserrat Torras Conangla
Xavier Torrents Casas
Joana Torres Bosch
Albert Torres Sanglas
Carme Vallès Foz
Marta Viñuales i Granel
Ana Wasmer Gimeno
Enkeleda Xhelo Çomo

L'organigrama de l'IEC és format per un total de 98 persones, distribuïdes en les categories laborals següents: cap superior (2), cap de secció (10), cap de negociat (5), oficial de primera administratiu (20), oficial de segona administratiu (6), auxiliar administratiu (1), col·laborador d'investigació (14), ajudant d'investigació (30), analista (3), tècnic de TIC (2), encarregat de Serveis Generals (1), oficial de primera d'oficis auxiliars (2) i auxiliar de segona de serveis (2).